

SE APROBA,
COMITETUL JUDETEAN PENTRU
SITUATII DE URGENTA AL JUDETULUI TIMIS
PREFECT
EUGEN DOGARIU



PLAN DE APARARE

IMPOTRIVA INUNDATIILOR, FENOMENELOR METEOROGIGE
PERICULOASE, ACCIDENTELOR LA CONSTRUCTII HIDROTEHNICE SI
POLUARILOR ACCIDENTALE AL
COMUNEI BETHAUSEN

AVIZAT:
COMITETUL JUDETEAN PENTRU
SITUATII DE URGENTA

Grup de suport tehnic pentru gestionarea
Situatiilor de urgenta generale de inundatii,
fenomene meteorologice periculoase,
accidente la constructii hidrotehnice
si poluari accidentale

DIRECTOR
Dr. Hidr. MADAR MIHAELA



AVIZAT:
I.S.U "BANAT"
AL JUDETULUI TIMIS

GENERAL



ROMANIA
JUDETUL TIMIS
COMUNA BETHAUSEN
PRIMAR,

DISPOZITIA Nr. 122
din 10 septembrie 2013

privind modificarea Comisiei Locale
pentru Situatii de Urgenta a comunei Bethausen

Primarul comunei Bethausen, judetul Timis;

Avand in vedere prevederile Legii nr.481/2004, privind protectia civila,
modificata si completata de Legea nr.212/2006.

Tinand seama de prevederile O.U.G. nr.21/2004 privind Sistemul National de
Management al Situatiilor de Urgenta, precum si HGR nr.1492/2004 privind
principiile de organizare, functionare si atributiile serviciilor de urgenta
profesioniste.

In temeiul art. 68 din Legea nr.215/2001 privind administratia publica locala,
cu modificarile si completarile ulterioare,

DISPUN :

Art. 1. Se modifica comisia locala pentru Situatii de Urgenta a comunei Bethausen,
prin urmatoarea componenta:

- presedinte : LIHONI IOAN – primarul comunei
- vicepresedinte : MURARIU TRIPON DORU – viceprimarul comunei
- secretar : RISTA VIOR – secretarul comunei
- membrii : IONESCU ADRIAN – director scoala
PETCU AUREL – medic uman
SARBU PETRU – medic veterinar
MITRU CRISTIAN IOSIF – sef post politie
MARINESCU OVIDIU – preot Bethausen
BOT DORINA – agent agricol
FARCAS ANGELICA – inspector de specialitate
PETRUSE LILIANA – contabil
JAICI DRAGAN ADRIAN – director SC AJA PLUS SRL

Art. 2. Prezenta dispozitie se comunica:

- Institutiei Prefectului – judetul Timis
- In Inspectoratului pentru Situatii de Urgenta „BANAT” al judetului Timis
- Celor in cauza
- Locuitorilor comunei, prin afisare

PRIMAR,
LIHONI IOAN



AVIZAT,
SECRETAR
RISTA VIOR

ROMANIA
JUDEȚUL TIMIȘ
COMUNA BETHAUSEN
PRIMAR

DISPOZIȚIA
Nr 148 din 28 octombrie 2013

Privind desemnarea dlui Murariu Gheorghe, sef serviciu pentru situatii de urgenta, agent de inundații.

Primarul comunei Bethausen;

Având în vedere:

- Prevederile art.29,alin.2 din Ordinul nr 192/1422/2012, pentru aprobarea Regulamentului privind gestionarea situatiilor de urgenta generate de inundatii, fenomene meteorologice periculoase, accidente la constructii hidrotehnice, poluari accidentale pe cursurile de apa si poluari marine in zona costiera;

In temeiul art.68,alin.1 din Legea nr.215/2001, privind administrația publică locală , republicată cu modificările și completările ulterioare;

D I S P U N E

Art.1. – Se desemnează dl. Murariu Gheorghe, sef serviciu pentru situatii de urgenta, agent de inundații.

Art.2. – Dl Murariu Gheorghe va exercita atribuțiile prevăzute de art.29,alin.2, lit:c,d,e,h din Ordinul comun 192/1422/2012.

Art .3.- Prezenta dispoziție se comunică cu:

- Prefecturii judetului Timis;
- Inspectoratul pentru Situații de Urgență „Banat” al Judetului Timis;
- Dl Murariu Gheorghe, persoană desemnată;

PRIMAR

LIHONI IOAN



AVIZAT PENTRU LEGALITATE

Secretar,

RISTA VIOR



Schema

fluxului informațional pentru gestionarea situațiilor de urgență generate de inundații, ghețuri și poluări accidentale la nivelul C.L.S.U. Comuna Bethausen

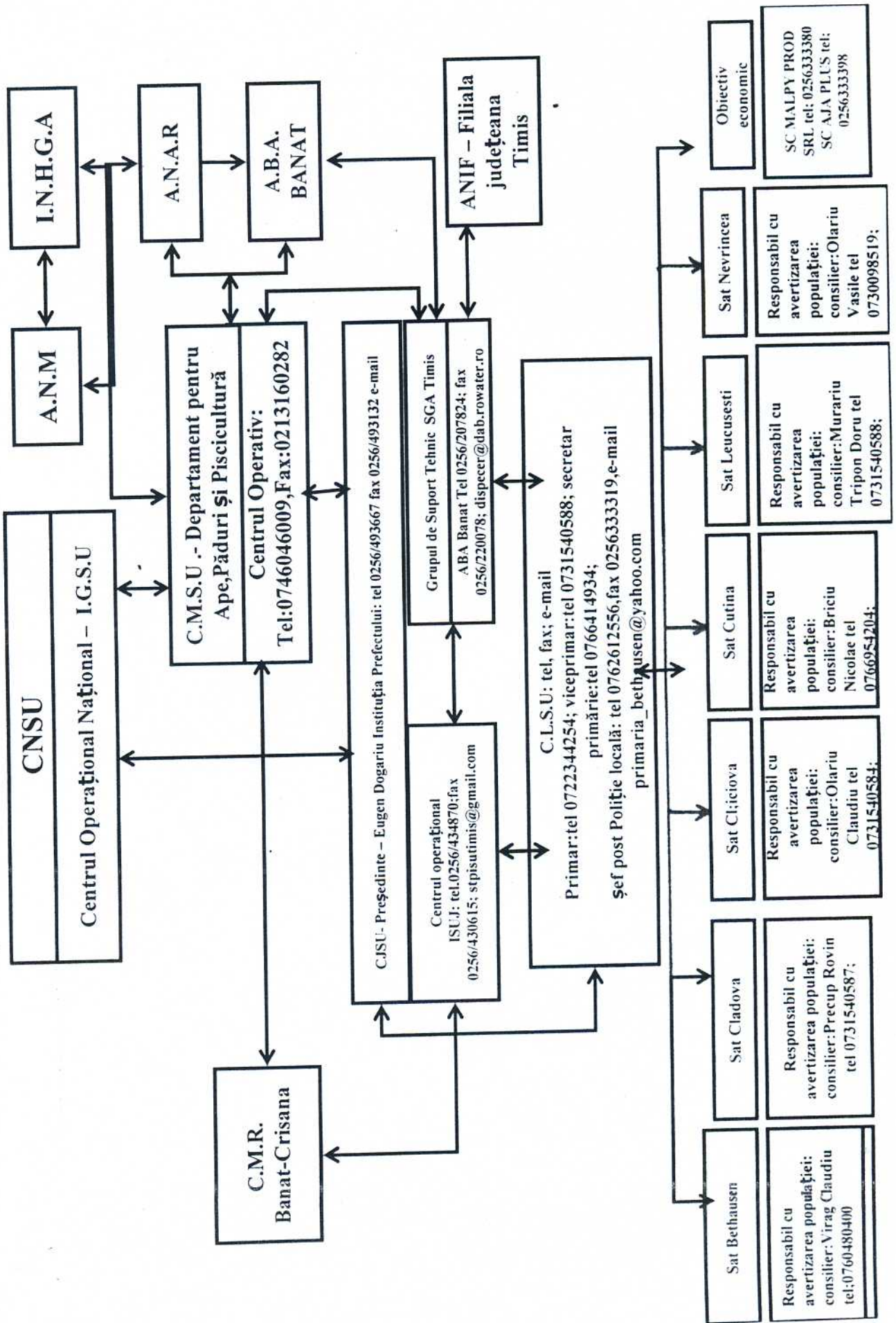

**COMPONENTA NOMINALA A MEMBRILOR COMITETULUI LOCAL PENTRU SITUATII DE URGENTA
DE PE RAZA COMUNEI BETHAUSEN**

| Nr. crt. | Numele si prenumele | Unitatea de incadrare si functia | Adresa | Telefon serviciu | Telefon acasa | Adresa de e-mail |
|----------|---------------------------|---|----------------------|------------------|---------------|------------------------------|
| 1. | LIHONI IOAN | PRIMAR | LEUCUSESTI Nr.146 | 0256/333319 | 0722344254 | primaria_bethausen@yahoo.com |
| 2. | MURARIU TRIPON DORU | VICEPRIMAR | LEUCUSESTI Nr. 10 | 0256/333303 | 0731540588 | |
| 3. | RISTA VIOR | SECRETAR | BETHAUSEN Nr. 64 | 0256/333320 | 0731540589 | |
| 4. | MURARIU GHEORGHE | SEF SERVICIU Pentru SITUATII DE URGENTA | BETHAUSEN Nr.239 | 0256/333443 | 0765188046 | gheorghe.murariu@yahoo.com |
| 5. | PETCU AUREL | MEDIC UMAN | BETHAUSEN Nr.49 | 0256/333311 | | |
| 6. | SARBU PETRU | MEDIC VETERINAR | LEUCUSESTI Nr.4 | 0256/333444 | 0766956942 | |
| 7. | MITRU CRISTIAN IOSIF | SEF POST POLITIE | LEUCUSESTI Nr.47 | 0256/333305 | 0762612556 | |
| 8. | IONESCU ADRIAN | DIRECTOR SCOALA | BETHAUSEN Nr.239 | 0256/333308 | 0766450147 | |
| 9. | MARINESCU OVIDIU | PROT | BETHAUSEN Nr.182 | | 0747060885 | |
| 10. | BOT DORINA | AGENT AGRICOL | BETHAUSEN Nr.99 | 0256/333303 | 0767012891 | |

**COMITETUL LOCAL PENTRU SITUATII DE URGENTA
AL COMUNEI BETHAUSEN**

**NUMERE DE TELEFON SI FAX ale permanentei
si adresele de e-mail**

| Nr. Crt. | Denumire obiectiv | Telefon/Fax | Adresa e-mail |
|---------------------|-------------------------------|--------------------------------|------------------------------|
| 1 | Primaria comunei Bethausen | 0256/333319-fax 0256/333303 | Primaria_bethausen@yahoo.com |
| 2 | Postul de politie | 0256/333305 | - |
| 3 | Oficiul postal | 0256/333327 | - |

COMITETUL LOCAL PENTRU SITUATII DE URGENTA COMUNA BETHAUSEN

| MASURI DE APARARE IMPOTRIVA INUNDATIILOR LUATE LA NIVEL LOCAL | |
|--|--|
| I | <p>MASURI PENTRU AVERTIZARE-ALARMAREA POPULATIEI LA PRIMIREA AVERTIZARILOR HIDROLOGICE SI METEOROLOGICE</p> <ul style="list-style-type: none"> - locul unde este amplasat mijlocul de alarma <ul style="list-style-type: none"> - sirena electrica situata pe cladirea magazinului universal - clopotele bisericilor ortodoxe din localitatile Bethausen,Cladova,Cliciova,Cutina,Leucusesti. - semnalul folosit pentru alarmarea populatiei: <ul style="list-style-type: none"> - sirena electrica: semnalul are durata de 2 min. si consta din 3 sunete (impulsuri) cu durata de 32 sec., cu pauze de 12 sec. intre ele - clopotele bisericilor se vor trage in dunga - responsabilitati pentru actionarea mijloacelor de alarmare (nume si prenume) <ul style="list-style-type: none"> - sirena va fi actionata de catre secretarul comunei-Rista Vior - clopotul bisericii ortodoxe din Bethausen-Bot Ionel - clopotul bisericii ortodoxe din Cladova-Moise Ionel - clopotul bisericii ortodoxe din Cliciova-Cristea Vasile - clopotul bisericii ortodoxe din Cutina-Petrescu Ioan - clopotul bisericii ortodoxe din Leucusesti-Craciunescu Gabriel - clopotul bisericii ortodoxe din Nevrincea-Laichici Ioan |
| II | <p>MASURI DE ATINGERE:</p> <ul style="list-style-type: none"> - cotei de atentie (CA) - fazei I de aparare la diguri - fazei I de aparare la gheturi - pragurilor de avertizare la precipitatii - observarea fenomenului - urmarirea evolutiei fenomenului - anuntarea populatiei |
| II | <p>MASURI LA ATINGERE:</p> <ul style="list-style-type: none"> - cotei de atentie (CI) - fazei II de aparare la diguri - fazei II de aparare la gheturi - pragurilor de avertizare la precipitatii - patrulari la digul de aparare - urmarirea eventualelor infiltrari de apa prin dig si executarea de lucrari pentru stoparea acestor infiltrari - convocarea comisiei de dezastre si intrarea in situatie operative |

COMITETUL LOCAL PENTRU SITUATII DE URGENTA COMUNA BETHAUSEN

| MASURI DE APARARE IMPOTRIVA INUNDATIILOR LUATE LA NIVEL LOCAL | |
|---|--|
| I | <p>MASURI PENTRU AVERTIZARE-ALARMAREA POPULATIEI LA PRIMIREA AVERTIZARILOR HIDROLOGICE SI METEOROLOGICE</p> <ul style="list-style-type: none"> - locul unde este amplasat mijlocul de alarma <ul style="list-style-type: none"> - sirena electrica situata pe cladirea magazinului universal - clopotele bisericilor ortodoxe din localitatile Bethausen,Cladova,Cliciova,Cutina,Leucusesti. - semnalul folosit pentru alarmarea populatiei: <ul style="list-style-type: none"> - sirena electrica: semnalul are durata de 2 min. si consta din 3 sunete (impulsuri) cu durata de 32 sec., cu pauze de 12 sec. intre ele - clopotele bisericilor se vor trage in dunga - responsabilitati pentru actionarea mijloacelor de alarmare (nume si prenume) <ul style="list-style-type: none"> - sirena va fi actionata de catre secretarul comunei-Rista Vior - clopotul bisericii ortodoxe din Bethausen-Bot Ionel - clopotul bisericii ortodoxe din Cladova-Moise Ionel - clopotul bisericii ortodoxe din Cliciova-Cristea Vasile - clopotul bisericii ortodoxe din Cutina-Petrescu Ioan - clopotul bisericii ortodoxe din Leucusesti-Craciunescu Gabriel - clopotul bisericii ortodoxe din Nevrincea-Laichici Ioan |
| II | <p>MASURI DE ATINGERE:</p> <ul style="list-style-type: none"> - cotei de atentie (CA) - fazei I de aparare la diguri - fazei I de aparare la gheturi - pragurilor de avertizare la precipitatii - observarea fenomenului - urmarirea evolutiei fenomenului - anuntarea populatiei |
| II | <p>MASURI LA ATINGERE:</p> <ul style="list-style-type: none"> - cotei de atentie (CI) - fazei II de aparare la diguri - fazei II de aparare la gheturi - pragurilor de avertizare la precipitatii - patrulari la digul de aparare - urmarirea eventualelor infiltrari de apa prin dig si executarea de lucrari pentru stoparea acestor infiltrari - convocarea comisiei de dezastre si intrarea in situatie operative |

| | | | | | | | | | | | | | | | |
|----------------|--|--------------|---------------|---------------|-----------------|--------------|-------------|-------------|------------|-----------|-----------|----------------|-----------|----------------|----------------|
| IV | <p>MASURI LA ATINGERE:</p> <ul style="list-style-type: none"> - cotei de atentie (CP) - fazei III de aparare la diguri - fazei III de aparare la gheturi - pragurilor de avertizare la precipitatii <ul style="list-style-type: none"> - supravegherea continua a digului de protectie (CP) - suprainaltarea si consolidarea digului cu saci de nisip - anuntarea obiectivelor social-economice despre iminenta producere a inundatiilor - evacuarea preventive a populatiei si animalelor in zonele stabilite - asigurarea fluxului informational prin marirea frecventei transmiterii de informatii si avertizari catre obiectivele periclitate si catre populatie - transmiterea de informatii despre efectele inundatiilor si despre masurile luate la comisia judeteana de aparare impotriva dezastrelor | | | | | | | | | | | | | | |
| V | <p>MASURI PANA LA IESIREA DIN STAREA DE APARARE:</p> <ul style="list-style-type: none"> - asigurarea adapostirii populatiei evacuate - asigurarea apei potabile pentru populatia evacuata - asigurarea alimentelor si medicamentelor pentru populatia afectata | | | | | | | | | | | | | | |
| VI | <p>FORMATII DE INTERVENTIE ALCATUITE DIN LOCALNICI</p> <table border="0" style="width: 100%;"> <tr> <td>Precup Rovin</td> <td>Birgean Aurel</td> </tr> <tr> <td>Virag Claudiu</td> <td>Stoedin Valeriu</td> </tr> <tr> <td>Fusoi Lucian</td> <td>Cretu Caius</td> </tr> <tr> <td>Pintea Ioan</td> <td>Bot Marcel</td> </tr> <tr> <td>Bot Ionel</td> <td>Mark Ioan</td> </tr> <tr> <td>Briciu Nicolae</td> <td>Vuia Ioan</td> </tr> <tr> <td>Furdean Adrian</td> <td>Severa Dumitru</td> </tr> </table> | Precup Rovin | Birgean Aurel | Virag Claudiu | Stoedin Valeriu | Fusoi Lucian | Cretu Caius | Pintea Ioan | Bot Marcel | Bot Ionel | Mark Ioan | Briciu Nicolae | Vuia Ioan | Furdean Adrian | Severa Dumitru |
| Precup Rovin | Birgean Aurel | | | | | | | | | | | | | | |
| Virag Claudiu | Stoedin Valeriu | | | | | | | | | | | | | | |
| Fusoi Lucian | Cretu Caius | | | | | | | | | | | | | | |
| Pintea Ioan | Bot Marcel | | | | | | | | | | | | | | |
| Bot Ionel | Mark Ioan | | | | | | | | | | | | | | |
| Briciu Nicolae | Vuia Ioan | | | | | | | | | | | | | | |
| Furdean Adrian | Severa Dumitru | | | | | | | | | | | | | | |
| VII | <p>RESPONSABILI CU ACTIUNILE DE APARARE</p> <p>Lihoni Ioan- presedinte</p> <ul style="list-style-type: none"> - conduce toate operatiile legate de apararea impotriva inundatiilor si evacuare oamenilor si bunurilor - asigura convocarea membrilor comisiei locale de aparare impotriva inundatiilor - transmite informatii despre efectele inundatiilor si masurilor <p>Rista Vior-secretar</p> <ul style="list-style-type: none"> - conduce operatiile de executare a lucrarilor pentru stoparea infiltratiilor prin digul de protectie - anunta populatia, obiectivele social-economice despre iminenta producere a inundatiilor <p>Mitru Cristian Iosif – Agent sef</p> <ul style="list-style-type: none"> - asigura protectia bunurilor populatiei in timpul evacuarii - asigura protectia digului impotriva efectuarii de sapturi, santuri sau gropi fara avizul de <p>Sarbu Petru – membru</p> <ul style="list-style-type: none"> - asigura controlul sanatatii animalelor la locurile unde au fost evacuate | | | | | | | | | | | | | | |

Petcu Aurel – membru

- asigura controlul apei potabile din foraje si fantanile existente dupa retragerea apelor
- asigura controlul starii de sanatate a populatiei in timpul inundatiilor si dupa retragerea apelor

Ionescu Adrian Ioan –membru

- asigura masuratorile debitului raului Bega si transmiterea informatiilor la Administratia Bazinala Timis si la Comisia de dezastre locale

Murariu Tripon Doru –membru

- asigura mijloacele de interventie la inundatii si transportul bunurilor si animalelor stabilite

**PRESEDINTELE COMITETULUI LOCAL
PENTRU SITUATII DE URGENTA**

**PRIMAR,
LIHONI IOAN**



MITETUL LOCAL PENTRU SITUATII DE URGENTA AL COMUNEI BETHAUSEN

TE CARACTERISTICE PENTRU ACTIUNI OPERATIVE ALE COMITETELOR LOCALE PENTRU SITUATII DE URGENTA

| Cod SIRUTA | Comitetul local al comunei Bethausen | Curs de apă/toate cursurile de apă de pe raza localității (permanente sau nepermanente), Sursă de risc la inundații: avarii și accidente la construcții hidrotehnice (diguri, baraje), exces de umiditate | 3 | 4 | Mărimi locale de apărare | | | Amplasamen t stație hidrometrică avertizoare/ post pluviometric avertizor | Mărimi de apărare avertizoare | | | Țimpul de propagare a viturilor sau de concentrare a precipitațiilor la postul pluviometric la obiective | Obiective aflate în zone de risc la inundații și accidente la construcții hidrotehnice | Lucrări hidrotehnice de apărare existente - caracteristici/cursul de apă pe care sunt amplasate. Caracteristici tehnice | Asigurările de calcul și de verificare ale construcțiilor hidrotehnice existente, cu debrele aferente (proiectate) | | |
|-------------------------------|---|---|---|-----------------------|-----------------------------|-----|-----|---|-------------------------------|----|----|---|--|--|---|----|----|
| | | | | | CA | CI | CP | | F1 | F2 | F3 | | | | | CA | CI |
| 1 | | | | | | | | | | | | | | | | | |
| BAZINUL-HIDROGRAFIC Raul Beqa | | | | | | | | | | | | | | | | | |
| 1 | 155840 | COMUNA BETHAUSEN | Primarie 0256/333319 0256/333303 primaria_bethausen@yahoo.com Post politic 0256/3333305 Școala 0256/333308 | Nu există stație | | | | | | | | | | | | | |
| | | SAT BETHAUSEN | Raul Beqa 20 ha arabil, 10 ha pasu moara, 5 case de locuit, 2 străzi | Hidrometric locale | 250 | 350 | 400 | | | | | | | | | | |
| | | SAT CUTINA | Raul Beqa 50 ha arabil 2 km D.J. 1 casa locuit 15 ha pasune | | 250 | 350 | 400 | | | | | | | | | | |
| 2 | | SAT LEUCUȘENI | Raul Beqa 70 ha arabil 40ha fanete | | 250 | 350 | 400 | St.4 | | | | | | | | | |
| | | SAT CLAUDOVA | Valca Gladovu 70 ha pasune | | | | | Figet | | | | | | | | | |
| | | SAT CLICIOVA | Valca Glavra 180 ha arabil 30 ha pasune | | | | | | | | | | | | | | |
| | | SAT NIVRINCEA | Valca Glavra 120 ha pasune | | | | | | | | | | | | | | |

PRESEDINTELE COMITETULUI LOCAL
PENTRU SITUATII DE URGENTA

PRIMAR,

LIHONIA ROMANIA

Comuna Bethausen



**COMITETUL LOCAL PENTRU SITUATII DE URGENTA AL COMUNEI BETHAUSEN
LA NIVEL LOCAL**

| Măsurile la atingerea : | Măsurile la atingerea : | Măsurile la atingerea : | Măsurile la atingerea : | Măsurile la atingerea : | Măsurile la atingerea : | Măsurile la atingerea : | Măsurile la atingerea : | Măsurile la atingerea : | Măsurile la atingerea : |
|---|---|--|---|---|---|--|---|---|---|
| <p>Măsurile la atingerea :</p> <ul style="list-style-type: none"> - cotei de atenție (CA) - fazei I de apărare la diguri - fazei I de apărare la gheturi - pragurilor de avertizare la precipitații | <p>Măsurile la atingerea :</p> <ul style="list-style-type: none"> - cotei de inundatie (CI) - fazei II a de apărare la diguri - fazei II a de apărare la gheturi - pragurilor de agravare la precipitații | <p>Măsurile la atingerea :</p> <ul style="list-style-type: none"> - cotei de pericol (CP) - fazei a III a la de apărare la diguri - fazei a III a de apărare la gheturi - " Meteor rosu " pentru precipitații | <p>Măsurile la atingerea :</p> <ul style="list-style-type: none"> - cotei de pericol (CP) - fazei a III a la de apărare la diguri - fazei a III a de apărare la gheturi - " Meteor rosu " pentru precipitații | <p>Măsurile la atingerea :</p> <ul style="list-style-type: none"> - cotei de pericol (CP) - fazei a III a la de apărare la diguri - fazei a III a de apărare la gheturi - " Meteor rosu " pentru precipitații | <p>Măsurile la atingerea :</p> <ul style="list-style-type: none"> - cotei de pericol (CP) - fazei a III a la de apărare la diguri - fazei a III a de apărare la gheturi - " Meteor rosu " pentru precipitații | <p>Măsurile la atingerea :</p> <ul style="list-style-type: none"> - cotei de pericol (CP) - fazei a III a la de apărare la diguri - fazei a III a de apărare la gheturi - " Meteor rosu " pentru precipitații | <p>Măsurile la atingerea :</p> <ul style="list-style-type: none"> - cotei de pericol (CP) - fazei a III a la de apărare la diguri - fazei a III a de apărare la gheturi - " Meteor rosu " pentru precipitații | <p>Măsurile la atingerea :</p> <ul style="list-style-type: none"> - cotei de pericol (CP) - fazei a III a la de apărare la diguri - fazei a III a de apărare la gheturi - " Meteor rosu " pentru precipitații | <p>Măsurile la atingerea :</p> <ul style="list-style-type: none"> - cotei de pericol (CP) - fazei a III a la de apărare la diguri - fazei a III a de apărare la gheturi - " Meteor rosu " pentru precipitații |
| <p>locul de alarmare a populației este sirena electrică este amplasată</p> <p>otolul de la biserică</p> <p>mașină folosită pentru alarmarea populației este sirena</p> <p>asa timp de 2 minute</p> <p>oana care va da alarma :</p> <p>ediniile Comitetului Local pentru Situatii de Urgenta</p> <p>ar - LIHONI IOAN</p> | <p>declansarea starii de apărare la nivelul comunei</p> <p>alarmarea cetățenilor</p> <p>verificarea și pregătirea mijloacelor de intervenție, existența lor în stocurile de apărare</p> <p>mobilizarea Comisiei locale de apărare</p> | <p>aducerea materialelor și mijloacelor de apărare mai aproape de locul intervenției, respectiv intervenția cu acestea</p> <p>avertizarea populației privind eventualitatea evacuării anumitor zone</p> <p>supravegherea punctelor critice cunoscute din punctele de apărare</p> | <p>actiunea echipelor de intervenție pentru suprarmaltarea digurilor</p> <p>pregătirea populației pentru evacuare</p> <p>asigurarea spațiilor stabilite pentru cazarea temporară</p> | <p>dirijarea forțelor de intervenție către alte zone unde pericolul nu a trecut</p> <p>recuperarea materialelor folosite la intervenție</p> <p>paza clădirilor evacuate</p> | <p>Formația de intervenție:</p> <p>VIRAG CLAUDIU</p> <p>PRECUP ROVIN</p> <p>FUSOI LUCIAN</p> <p>BRICIU NICOLAE</p> <p>OLARIU CLAUDIU</p> <p>BIRGEAN AUREL</p> <p>TRIF MIRCEA</p> <p>CRETU CAIUS</p> <p>STOEDIN VALERIU</p> <p>MAGUREAN DAN</p> | <p>responsabil cu evacuarea:</p> <p>LIHONI IOAN - Presedinte</p> <p>responsabil cu permanenta</p> <p>RISTA VIOR - Secretar</p> <p>responsabil cu întocmirea raportelor zilnice</p> <p>MURARIU GHEORGHE - Sef</p> <p>Serviciu pentru Sitatii de Urgenta</p> | | | |

PRESEDINTELE COMITETULUI LOCAL PENTRU SITUATII DE URGENTA



STOCUL DE MATERIALE SI MIJLOACE DE APARARE IMPOTRIVA INUNDATIILOR AL COMUNEI BETHAUSEN

| Nr. crt. cf. NORMATIV | Denumire material | U.M. | Necesar cf. normativ | Existent | Deficit |
|--|-------------------------------|----------------|----------------------|-----------|-----------|
| 0 | 1 | 2 | 3 | 4 | 5 |
| A. MATERIALE | | | | | |
| 1 | Snopi fascine | buc. | 50 | 30 | 20 |
| 2 | Pari din lemn rotund | buc. | 200 | 100 | 100 |
| 3 | Piloni de lemn rotund | buc. | 100 | 75 | 25 |
| 4 | Scanduri 2,5 cm, L=4m | buc. | 50 | 30 | 20 |
| 5 | 1. Dulapi, palplante | m ³ | 3,5 | 1,5 | 2 |
| 6 | Cozi de lemn pt.unelte | buc. | 10 | 10 | 0 |
| 7 | Profile metalice usoare | buc. | 50 | 25 | 25 |
| 8 | Cuie de lungimi diferite | kg | 25 | 5 | 20 |
| 9 | Scoabe din otel rotund | buc. | 75 | 0 | 75 |
| 10 | 1. Sarmna neagra | kg | 50 | 0 | 50 |
| 11 | Plasa sarmna | m ² | 100 | 50 | 50 |
| 12 | 1. Saci canepa | buc. | 400 | 300 | 100 |
| 13 | Funii subjiri | m | 100 | 50 | 50 |
| 14 | Piatra bruta | m ³ | 40 | 0 | 40 |
| 15 | Pietris sortat (φ 7-15 mm) | m ³ | 50 | 25 | 25 |
| 16 | Folie de polietilena | m ² | 60 | 0 | 60 |
| 17 | Geotextil | m ² | 30 | 30 | |
| C. OBIECTE DE INVENTAR SI MIJLOACE FIXE | | | | | |
| 19 | 1. Felinare de vant | buc. | 20 | 0 | 20 |
| | 2. Lanterne tubulare | buc. | 20 | 10 | 10 |
| | 3. Lampi sticla | buc. | 20 | 0 | 20 |
| | 3. Sticle felinare | buc. | 20 | 0 | 20 |
| | 4. Fitol felinar+lampa | m | 10 | 0 | 10 |
| | 5. Baterii | buc. | 30 | 20 | 10 |
| | 6. Becuri lanterna | buc. | 20 | 5 | 15 |
| | TOT.felin.,lant.,lampi | buc. | 60 | 10 | 50 |
| 20 | 1.Bidoane de 5l pt.petrol | buc. | 3 | 3 | 0 |
| | 2.Bidoane de 10l pt.petrol | buc. | 3 | 3 | 0 |
| | 3.Canistre 10 l | buc. | 5 | 5 | 0 |
| | 4.Canistre | buc. | 5 | 5 | 0 |
| | TOT. bid.,can. 10-12l | buc. | 16 | 16 | 0 |
| 21 | Petrol lampant | l | 40 | 0 | 40 |
| 22 | 1. Casmale | buc. | 15 | 15 | 0 |
| | 2. Lopeti | buc. | 20 | 15 | 5 |
| | TOTAL. | buc. | 35 | 30 | 5 |
| 23 | 1. Tamacoape | buc. | 15 | 10 | 5 |
| | 2. Sape | buc. | 15 | 5 | 10 |
| | TOTAL. | buc. | 30 | 15 | 15 |
| 24 | 1. Furei de fier | buc. | 10 | 5 | 5 |
| | 2. Cangi de fier | buc. | 10 | 5 | 5 |
| | TOTAL. | buc. | 20 | 10 | 10 |
| | Galeti pt. apa | buc. | 10 | 10 | 0 |
| | Sirene | buc. | 1 | 1 | 0 |
| | Tractoare | buc. | 6 | 2 | 4 |
| | Remorci 5t | buc. | 6 | 2 | 4 |
| | Autocamioane | buc. | 2 | 1 | 1 |

| 0 | 1 | 2 | 3 | 4 | 5 |
|----|--------------------------|-------------|-----------|-----------|-----------|
| 25 | 1. Roabe metalice | buc. | 10 | 5 | 5 |
| | 2. Targi de lemn | buc. | 10 | 5 | 5 |
| | TOTAL | buc. | 20 | 10 | 10 |
| 26 | 1. Maiuri pt. batut pam. | buc. | 15 | 10 | 5 |
| | 2. Maiuri pt. batut pari | buc. | 10 | 5 | 5 |
| | TOTAL | buc. | 25 | 15 | 10 |
| 27 | Berbeci de mana | buc. | 4 | 0 | 4 |
| 28 | Ciocane diferite | buc. | 5 | 5 | 0 |
| 29 | Cleste cuie | buc. | 5 | 5 | 0 |
| 30 | 1. Barde pentru cioplit | buc. | 5 | 2 | 3 |
| | 2. Topoare | buc. | 10 | 10 | 0 |
| | TOTAL | buc. | 15 | 12 | 3 |
| 31 | Sfredele de lemn | buc. | 10 | 0 | 10 |
| 32 | Pile diferite | buc. | 10 | 5 | 5 |
| 33 | Fierastrae | buc. | 5 | 2 | 3 |
| 34 | Drujbe | buc. | 2 | 2 | 0 |
| 35 | 1. Cutitoane pt cioplit | buc. | 10 | 0 | 10 |
| | 2. Dalti pt. lemn | buc. | 10 | 5 | 5 |
| | TOTAL | buc. | 20 | 5 | 15 |

PRESEDITELE COMITETULUI LOCAL
PENTRU SITUATII DE URGENTA
PRIMAR,
LIHONI IOAN

